

CAMP SAN JOSE STRONG

Inscribe a tu hijo / hija para una experiencia de campamento Inolvidable que combina las tradiciones del campamento con actividades enriquecedoras y educativas. Los campistas participarán en juegos, practicarán deportes, crearán proyectos geniales de artesanías. El campamento se ofrecerá en varios centros comunitarios, bibliotecas y parques en toda la Ciudad de San José.

La Inscripción en línea, SJRegistration.com, comienza el Lunes 8 de Junio. Las becas están disponibles, consulte la siguiente página para obtener detalles y fechas límites.

Lunes - Viernes

8 a.m. - 6 p.m.

Edades 5-12

2 Sesiones

15 de Junio - 10 de Julio

- \$804 o tres pagos de \$268
- \$201 con beca o tres pagos de \$67

13 de Julio - 7 de Agosto

- \$840 o tres pagos de \$280
- \$210 con beca o tres pagos de \$70

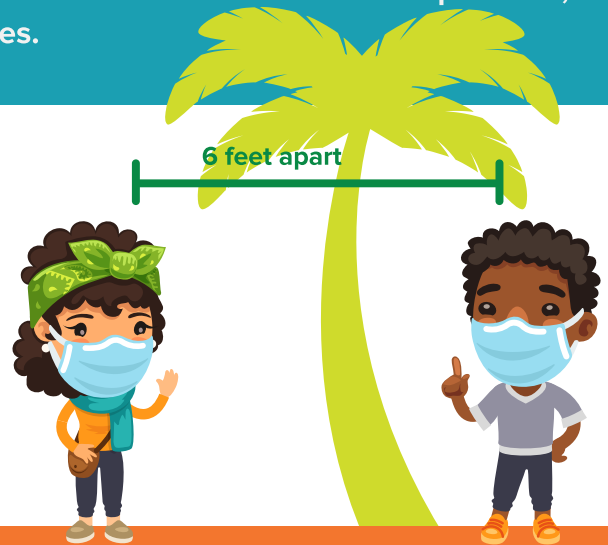

La seguridad es nuestra prioridad.

Continuaremos siguiendo todas las reglas estatales y del condado.

- Se requerirán mascarillas.
- Se realizará un examen de salud diario.

SJRegistration.com

Becas disponible para aquellos que califican.

- Regístrese en una de las nueve ubicaciones enumeradas a continuación.
- Las becas se pueden aplicar a cualquiera de los 22 lugares en donde se ofrecen los campamentos.
- Los días de registro de becas se limitan al Lunes 8 de Junio al Sábado 13 de Junio. Los horarios varían

Almaden Community Center

6445 Camden Ave. San José, CA 95120

Lunes: 10 a.m. - 2 p.m.

Martes: 10 a.m. - 7 p.m.

Miércoles: 10 a.m. - 2 p.m.

Jueves: 10 a.m. - 7 p.m.

Viernes: 10 a.m. - 2 p.m.

Sábado: 10 a.m. - 1 p.m.

Berryessa Community Center

3050 Berryessa Rd. San José, CA 95132

Lunes: 9 a.m. - 11 a.m. & 3 p.m. - 6 p.m.

Martes: 9 a.m. - 11 a.m.

Miércoles: 9 a.m. - 11 a.m. & 3 p.m. - 6 p.m.

Jueves: 9 a.m. - 11 a.m.

Viernes: 9 a.m. - 11 a.m. & 3 p.m. - 6 p.m.

Sábado: 10 a.m. - 1 p.m.

Evergreen Community Center

4860 San Felipe Rd. San José, CA 95135

Lunes: 10 a.m. - 2 p.m.

Martes: 10 a.m. - 2 p.m.

Miércoles: 10 a.m. - 2 p.m.

Jueves: 10 a.m. - 2 p.m.

Viernes: 10 a.m. - 2 p.m.

Sábado: 10 a.m. - 1 p.m.

Mayfair Community Center

2039 Kammerer Ave. San José, CA 95116

Lunes: 9 am - 1 p.m.

Martes: 9 a.m. - 1 p.m.

Miércoles: 9 a.m. - 1 p.m.

Jueves: 9 a.m. - 1 p.m.

Viernes: 9 a.m. - 1 p.m.

Sábado: 10 a.m. - 1 p.m.

Roosevelt Community Center

901 E Santa Clara St. San José, CA 95116

Lunes: 10 a.m. - 1 p.m.

Martes: 10 a.m. - 1 p.m. & 5 p.m. - 8 p.m.

Miércoles: 10 a.m. - 1 p.m.

Jueves: 10 a.m. - 1 p.m. & 5 p.m. - 8 p.m.

Viernes: 10 a.m. - 1 p.m.

Sábado: 10 a.m. - 1 p.m.

Seven Trees Community Center

3590 Cas Dr. San José, CA 95111

Lunes: 9 a.m. - 1 p.m.

Martes: 9 a.m. - 1 p.m. & 5 p.m. - 8 p.m.

Miércoles: 9am-1pm

Jueves: 9 a.m. - 1 p.m. & 5 p.m.- 8 p.m.

Viernes: 9 a.m. - 1 p.m.

Sábado: 10 a.m. - 1 p.m.

Southside Community Center

5585 Cottle Rd. San José, CA 95123

Lunes: 10 a.m. - 2 p.m.

Martes: 10 a.m. - 7 p.m.

Miércoles: 10 a.m. - 2 p.m.

Jueves: 10 a.m. - 7 p.m.

Viernes: 10 a.m. - 2 p.m.

Sábado: 10 a.m. - 1 p.m.

Willow Glen Community Center

2175 Lincoln Ave. San José, CA 95125

Lunes: 9 a.m. - 6 p.m.

Martes: 9 a.m. - 6 p.m.

Miércoles: 9 a.m. - 6 p.m.

Jueves: 9 a.m. - 6 p.m.

Viernes: 9 a.m. - 2 p.m.

Sábado: 10 a.m. - 1 p.m.